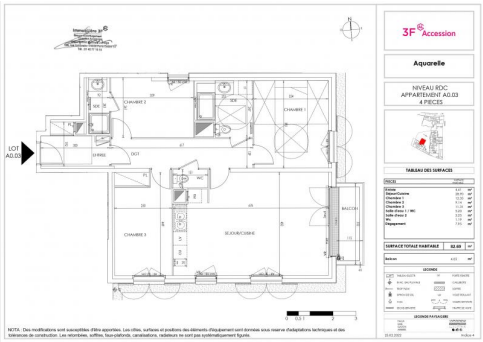

337 000 €

Appartement 4 pièce(s)
91400 ORSAY
52 -52 BIS RUE DE VERSAILLES

4 pièce(s) **82 m2** **NR**

- DERNIER LOT -

Devenez propriétaire de votre 4 pièces en PSLA à Orsay.

Au rez-de-chaussée d'une résidence en cours d'édification, découvrez un quatre pièces 82.69 m² composé d'une entrée avec placard, d'un séjour avec cuisine ouverte non

aménagée redonnant sur un balcon de 4.05 m², de trois chambres, de deux salles d'eau dont une avec WC et d'un second WC indépendant.Production de chauffage et d'eau chaude collective.

L'appartement est vendu avec un stationnement individuel privatif.

Constituée de 3 immeubles dans un environnement calme Rue de Versailles, la résidence Aquarelle est une éco-conception à l'architecture contemporaine située à deux pas de la vallée de Chevreuse.

Construit avec des matériaux sains, performants et économes en énergie, votre logement garantit confort et respect de l'environnement.

Toutes les commodités sont à proximité de la résidence et accessibles à pied.

Chauffage

Ascenseur Non

Jardin privatifs

Accessibilité handicapé NR

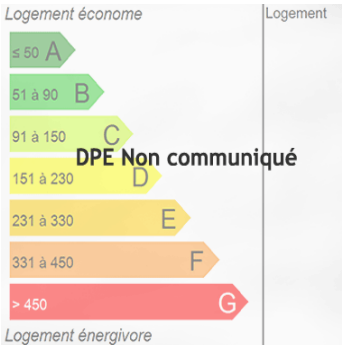

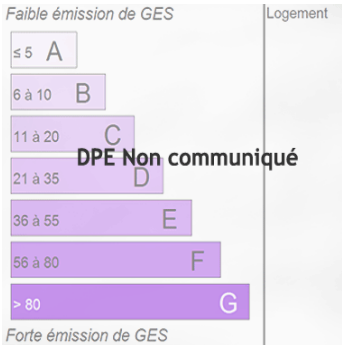

TRANSPORT

A 50 mètres de l'arrêt de bus 'Versailles' (lignes 9, 91-06, S9)

CONTACT

FDB Transac
06 59 55 00 15

IMMOBILIERE 3F

A 300 mètres de l'entrée de la N118

A 500 mètres de la station RER 'La Guichet' (RER B)

ECOLES

A 300 mètres de la Crèche de la Farandole

A 450 mètres de l'école maternelle 'Le Guichet'

A 1 km de l'école élémentaire 'Le Guichet'

A 1.2 km du collège 'Alain Fournier'

A 2.4 km du lycée international de Palaiseau

COMMERCES

CONTACT

FDB Transac

06 59 55 00 15

IMMOBILIERE 3F