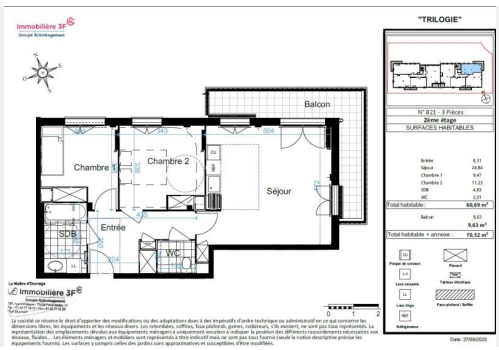

201 300 €

Appartement 3 pièce(s)
93130 NOISY LE SEC
8 RUE LEO LAGRANGE

3 pièce(s) **60 m2** **Oui**

Devenez propriétaire de votre résidence principale en BRS à moins de 15 minutes de Paris.Au c?ur de Noisy-le-Sec, découvrez la résidence Trilogie une véritable oasis de tranquillité.Cette résidence exclusive vous offre une variété d'appartements, du studio au 5 pièces, soigneusement conçus pour vous garantir une qualité de vie exceptionnelle.Noisy-le-Sec bénéficie d'une connectivité inégalée, avec un accès direct au RER E, et prochainement, l'extension des lignes 5 et 11 du métro, ainsi que l'arrivée des M15 et du T Zen 3.Cette ville s'affirme comme la voisine idéale de la capitale, vous offrant un accès rapide et pratique à toutes les merveilles et opportunités qu'offre Paris.Nos appartements sont le fruit d'une conception minutieuse, offrant des espaces généreux qui s'ouvrent sur l'extérieur, vous permettant de profiter du soleil et de l'air frais.De plus, la résidence est agrémentée d'un vaste espace vert collectif à l'arrière du bâtiment, un véritable havre de verdure au c?ur de la vie urbaine.Lumineux et ingénieusement agencés, nos logements ont été spécialement pensés pour répondre aux besoins d'une vie familiale épanouie.Chaque appartement dispose d'une place de parking privative en sous-sol, assurant la sécurité de votre véhicule, ainsi que d'un accès sécurisé au local vélo, pour les amoureux des deux-roues.Ne laissez pas passer cette occasion unique de vivre dans un environnement de qualité, de profiter d'une vie familiale épanouie, tout en étant à deux pas de la vibrante capitale.La résidence Trilogie à Noisy-le-Sec est bien plus qu'un simple logement, c'est une invitation à une vie épanouissante.

Chauffage	Collectif par Pompes Ã chaleur
Ascenseur	Oui
Jardin privatifs	
Accessibilité handicapé	Oui

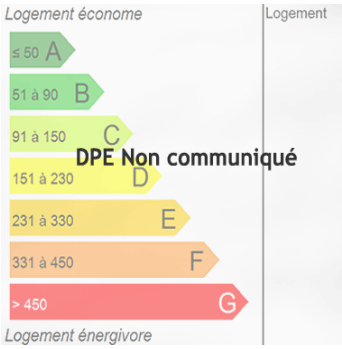

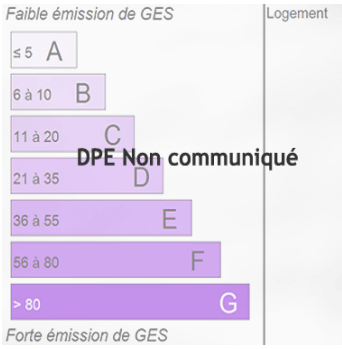

TRANSPORT

CONTACT

BPCE IMMO
01 42 600 100

IMMOBILIERE 3F

ECOLES

COMMERCES

CONTACT

BPCE IMMO

01 42 600 100

IMMOBILIERE 3F